～ 航　空　日 ～

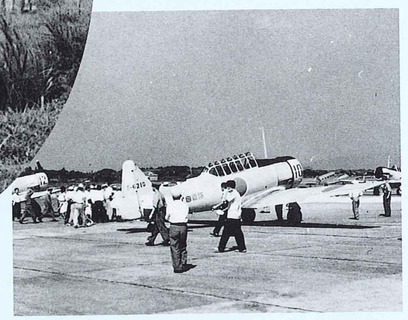

昭和30年頃

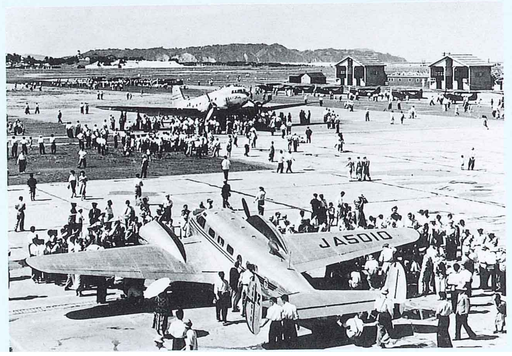

昭和天皇・皇后両陛下御来校（昭和33年４月）

航空大学校創立10周年（昭和39年７月）